

DNEVNI IN MEDGENERACIJSKI CENTER OBČINE KANAL

Rekonstrukcija:

TLOORIS TEMELJEV:
 TLOORIS PRITLIČJA:
 TLOORIS OSTREŠJA:

165.0*56.1 = 0.93 m²

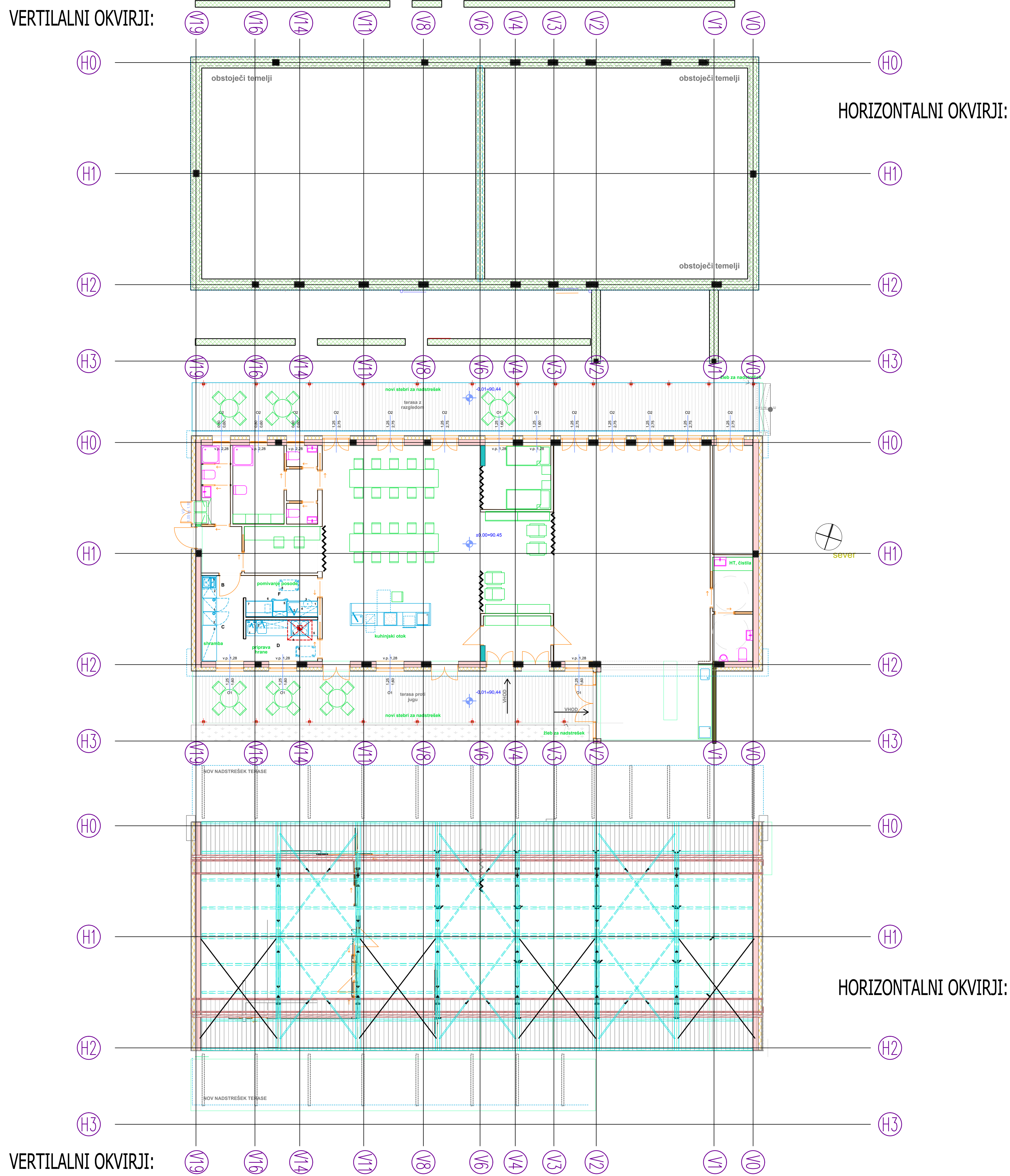

DNEVNI IN MEDGENERACIJSKI CENTER OBČINE KANAL

NAČRT GRADBENIH KONSTRUKCIJ REKONSTRUKCIJA POZICIJSKI NAČRT

TLOORIS TEMELJEV:
 TLOORIS PRITLIČJA:
 TLOORIS OSTREŠJA:
M 1:100

BETON: Arm. bet. C16/20-25/30
 Podložni beton C12/15
 ARMATURA: RA S500
 MA S500

OPOMBE:
 - ZAŠČITNA PLAGI BETONA 4.0 cm
 - DEJNE VOLŽNE PALICE PREDSTAVLJANO ZUNANJE MERE 1
 - RAZLOŽITVE PALIC V SKLADU S DD 1992
 - ZAŠČITNA PLAGI BETONA (temelji) 4.5cm

Naročnik/ Investitor:	OBČINA KANAL OB SOČI Trg SV. OBOJDE 23 5213 KANAL	Objekt/ Lokacija:	DNEVNI IN MEDGENERACIJSKI C. OBČINE KANAL REKONSTRUKCIJA:
Izvajalec:	STOLP STOLP d.o.o. Prvomajska 37, NOVA GORICA tel. +386 (0) 529055 E-mail: stolp@st-2.net	Del objekta/ Sistem:	NAČRT GRADB. KONSTRUKCIJ GRAFIČNA PRILOGA
Podredni (CVP):	TOMAŽ KRISTOF, u.d.l.a. A-1444	Vrsta načrta:	POZICIJSKI NAČRT:
Preveril (OP):	BOJAN LOJK, u.d.l.g. G-1426	Vsebina/ Naslov risbe:	TLOORIS TEMELJEV: TLOORIS PRITLIČJA: TLOORIS OSTREŠJA:
Projektant:			
Projektirani:			
ID risbe:	St. načrta: 15/16-07	St. projekta: 160326-PGD	Faza: PGD
	Merilo: 1:100	Datum: avg. 2016	Spremembe: Stran/Strani: 1/1

DNEVNI IN MEDGENERACIJSKI CENTER OBČINE KANAL Rekonstrukcija:

PASOVNI TEMELJI IN TLAK TERASE: M1:50

Prerez:

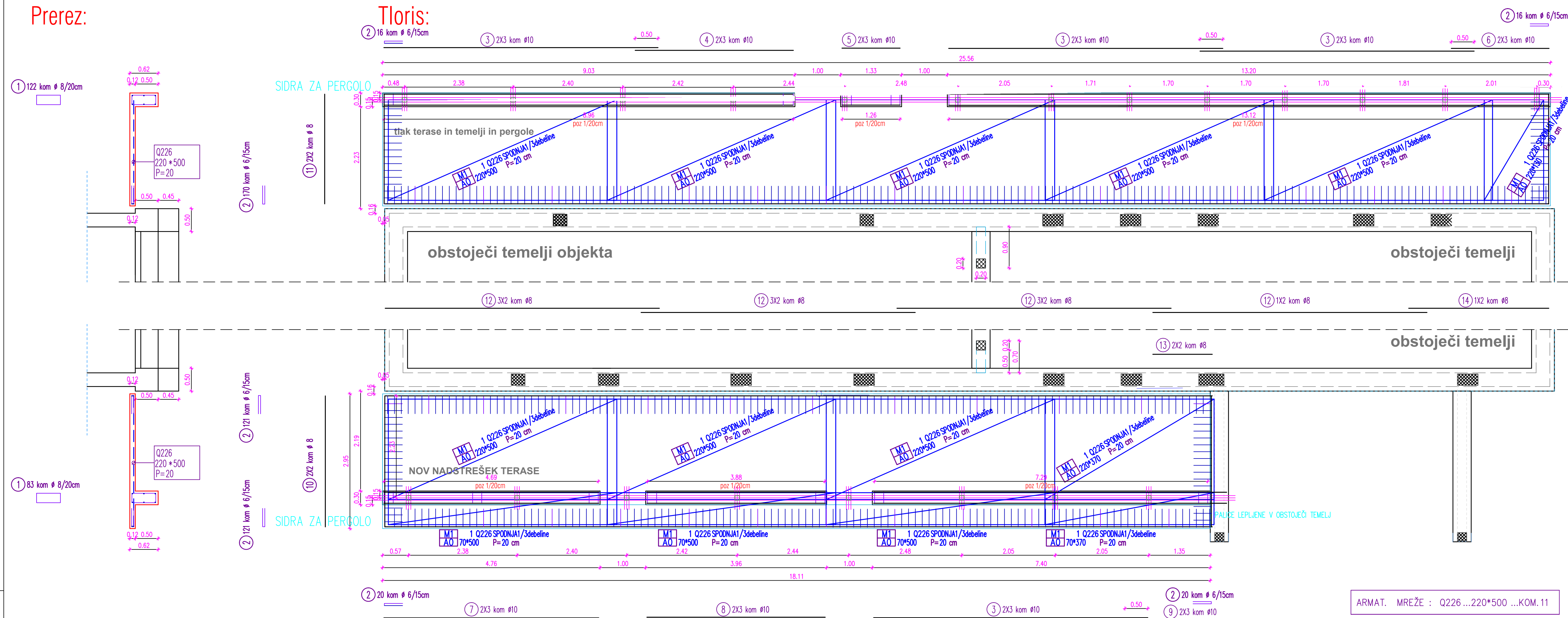

ARMAT. MREŽE : Q226...220*500...KOM.11

OPOMBA!

OBSTOJEČO STREŠNO KONSTRUKCIJO
DODATNO ZAVETRUIJEMO Z
DIAGONALAMI.

DNEVNI IN MEDGENERACIJSKI CENTER OBČINE KANAL

NAČRT GRADBENIH KONSTRUKCIJ REKONSTRUKCIJA

OPAŽNI NAČRT: ARMATURNI NAČRT:

AB VEZI, PREKLADI, NADSTREŠEK VHODA
PASOVNI TEMELJI IN TALNA PLOŠČA TERASE

M 1:50, DETALJI M 1:25

BETON: Arm. bet. C16/20-25/30		Podložni beton C12/15	
ARMATURA: RA S500			
MA S500			
OPOMBE:			
- ZAŠTITNA FLASTI BETONA 3,5 cm			
- BELE DOLNE PALICE PRESTAVLJAMO ZMENE MERE!			
- BAZI RIVNE PALICE V SKLADU S ED 1992			
- ZAŠTITNA FLASTI BETONA (temelji) 4,5cm			

RA S400 B	RA S500	MA S500 B	
φ	#	kg	IPP kom.
	6	7,7	
	8	29,2	11
	10	25,3	
	12	6,3	
Skupaj:		684	Skupaj: 435
Do #12:	Do #12:	684	Do 3kg/m ² :
Nad #12:	Nad #12:		3-5 kg/m ² :
			Nad Skup/m ² :
			1109

PREKLADI IN VEZI V LEVI KRAJNI STENI V19: M1:50

OJAČITVE VRATNE ODPRTINE IN PREKLADA

NADSTREŠEK PRED LEVO KRAJNO STENO V19: M1:50

TEMELJAI, STENE IN PLOŠČI

VEZI V OSTANKIH VMESNE STENE V6: M1:50

VERTIKALNE IN HORIZONTALNE OJAČITVE

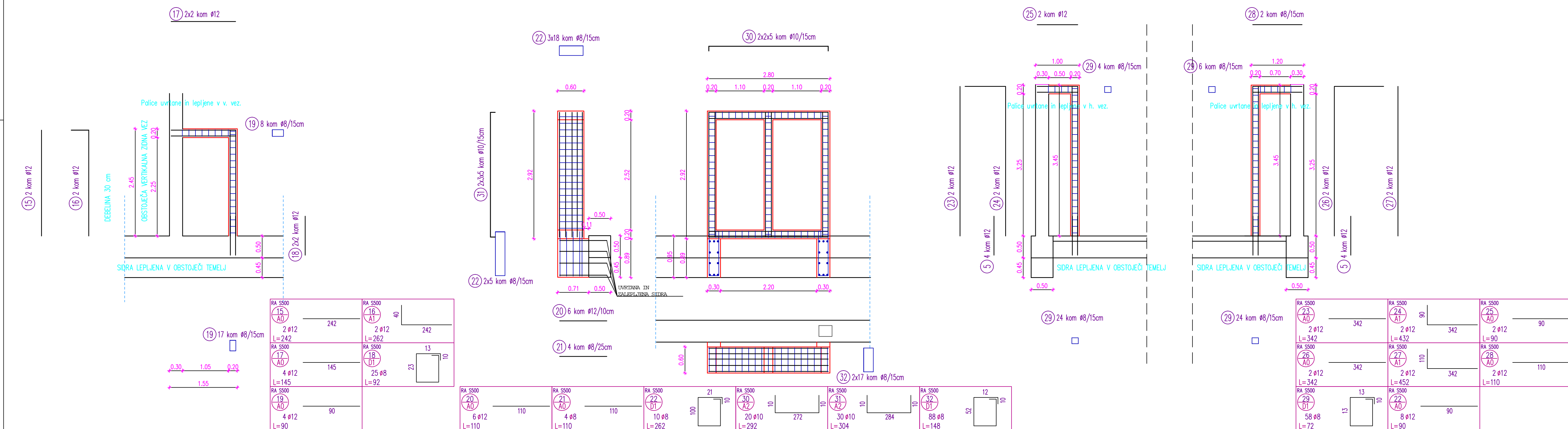

165.0*56.1=0.93 m²

Narodni/Investitor:	OBČINA KANAL OB SOČI TIN SVETIČIČE 23 5213 KANAL	Objekt/Lokacija:	DNEVNI IN MEDGENERACIJSKI C. OBČINE KANAL REKONSTRUKCIJA:
Projektant:	STOLP	Del objekta/Sistem:	NAČRT GRADB. KONSTRUKCIJ GRAFIČNA PRILOGA
Ime:	STOLP d.o.o. Prvomajska 57, NOVA GORICA tel.: +386 (0) 529055 E-mail: stolp@stolp.si	Vrsta načrta:	OPAŽNI IN ARMATURNI NAČRT:
Povzeli (OP):	TOMAZ KRISTOF, u.d.l.a. A-1444	Vsebinski/Naslovni risar:	NADSTREŠEK, VEZI, PREKLADI IN TERASA S TEMELJI
Projektant:	BOJAN LOJK, u.d.i.g. G-1426		
ID risbe:		Sk. risbe:	
		Dt. risbe:	
		Dt. projekta:	
		Faza:	
		Merilo:	
		Datum:	
		Sprememba:	
		Stran/Stran:	