

**Obrazec št. 2-1: 1. dopolnitev Načrta razpolaganja z nepremičnim premoženjem za leto 2023 (prodaja)**

- Lastnik in upravljavalec stvarnega premoženja: Občina Kanal ob Soči

- Samoupravna lokalna skupnost, na območju katere se nahajajo nepremičnine: Občina Kanal ob Soči

ZAP. ŠT.	KATASTRSKA OBČINA IN ŠIFRA KATASTRSKE OBČINE	PARCELNA ŠTEVILKA	POVRŠINA m <sup>2</sup>	VREDNOST NEPREMIČNINE EUR	OPOMBA
1.	2266 Ajba	2204/4 (del)	cca 140 m <sup>2</sup>	2.100,00 EUR	Naselje Kambreško (Peršeti) - prodaja stavbnega zemljišča zaradi razširitve funkcionalnega zemljišča stan. stavbe Peršeti 4, Kambreško, stoječe na parc. št. 2205/1 k.o. Ajba - neposredna pogodba, predhodna parcelacija.
2.	2266 Ajba	3699/5 (pred parcelacijo 3699/4)	33 m <sup>2</sup>	495,00 EUR	prodaja stavbnega zemljišča zaradi razširitve funkcionalnih površin stan. stavbe na parc. št. 3699/3 k.o. Ajba; naselje Kambreško - neposredna pogodba

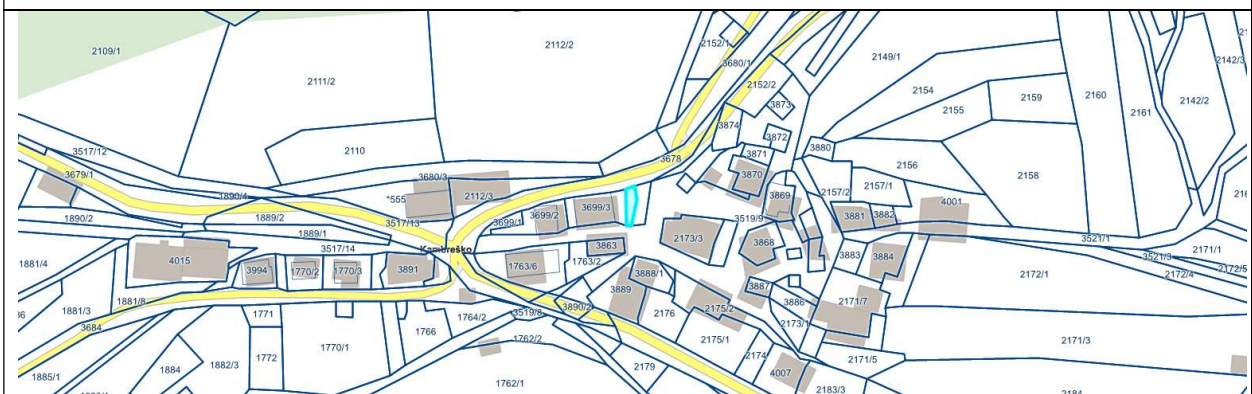

3.	2266 Ajba	914/9 (del)	cca 150 m <sup>2</sup>	365,00 EUR (75,00 EUR stavbno, 290,00 EUR kmetijsko)	prodaja delno stavbnega in delno kmetijskega zemljišča v naselju Kostanjevica z namenom izvedbe del za povečanje stabilnosti tal in s tem preprečitev plazenja – prodaja po ZKZ, predhodna parcelacija
----	-----------	-------------	------------------------	---	--





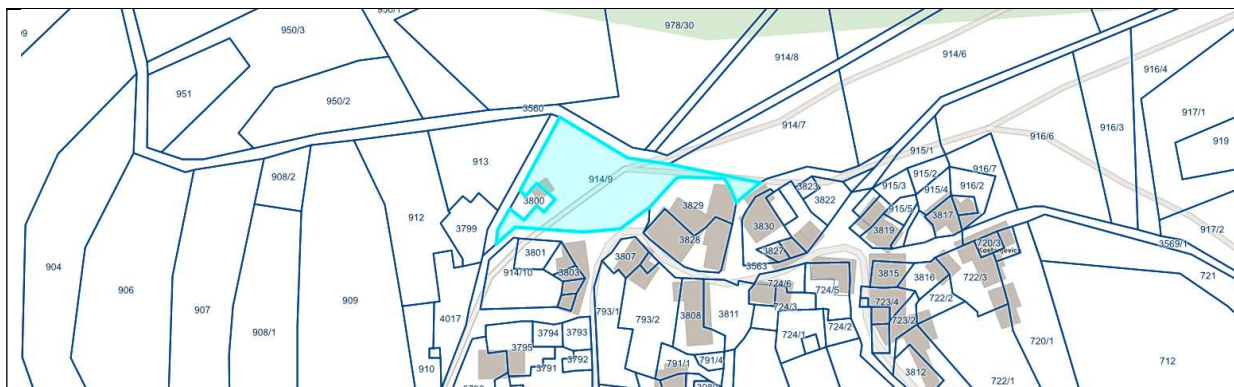

4.	2264 Doblar	2105 (1/2) 2107 (1/2)	4.030 m <sup>2</sup> 1.081 m <sup>2</sup>	2.197,73 EUR	prodaja gozdnega zemljišča nad naseljem Doblar z namenom čebelarjenja – prodaja po ZKZ
----	-------------	--------------------------	--	--------------	--

parc. št. 2105

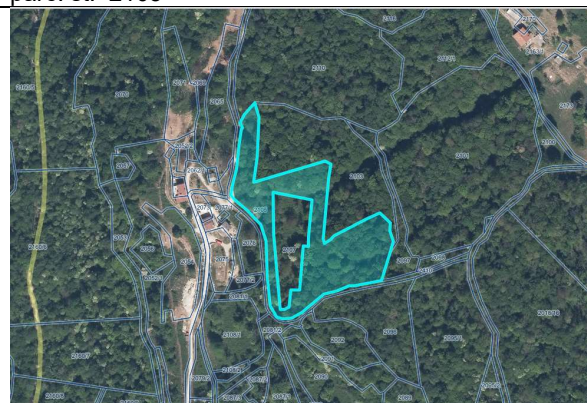

parc. št. 2107

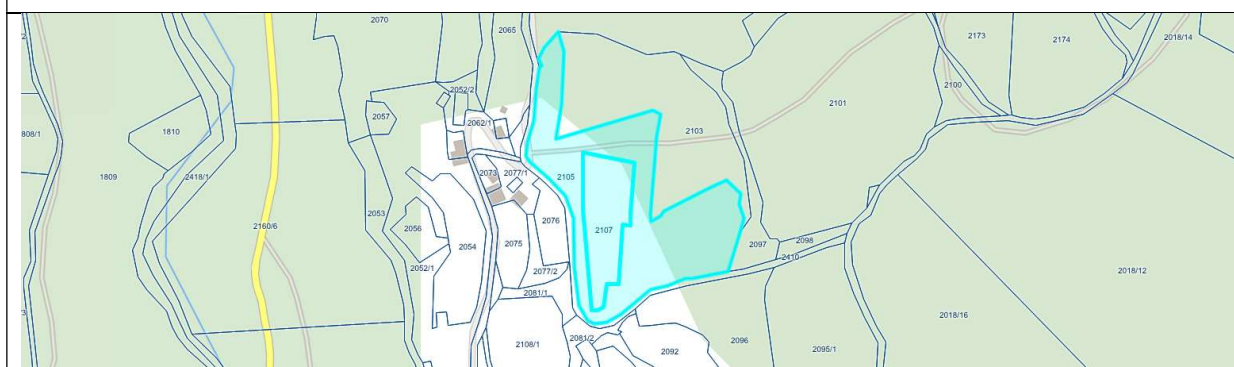
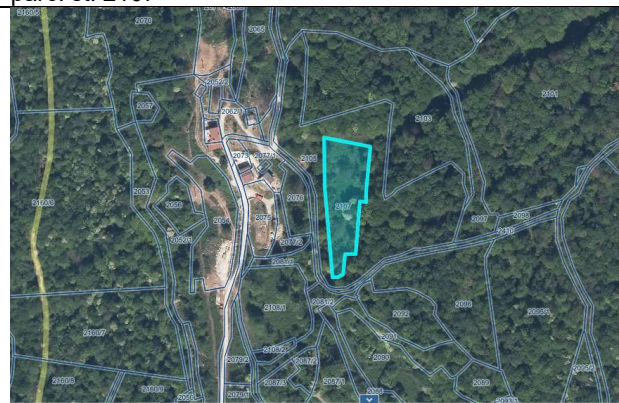

5.	2268 Kanalski Vrh	2 21 514/3 (del)	47 m <sup>2</sup> 86 m <sup>2</sup> cca 120 m <sup>2</sup>	3.795,00 EUR (1.995,00 EUR – menjalna pogodba, 1.800,00 EUR – kupoprodajna pogodba)	Naselje Kanalski Vrh- menjava in prodaja stavbnega zemljišča z namenom zaokrožitve polne funkcionalnosti parcel v lasti vlagatelja - neposredna pogodba, predhodna parcelacija.
----	-------------------	------------------------	--	---	---

parc. št. 2

parc. št. 21



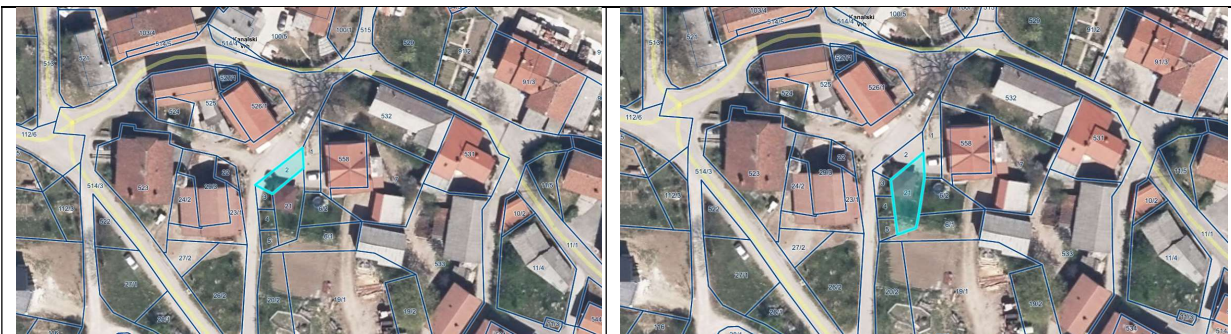

parc. št. 514/3

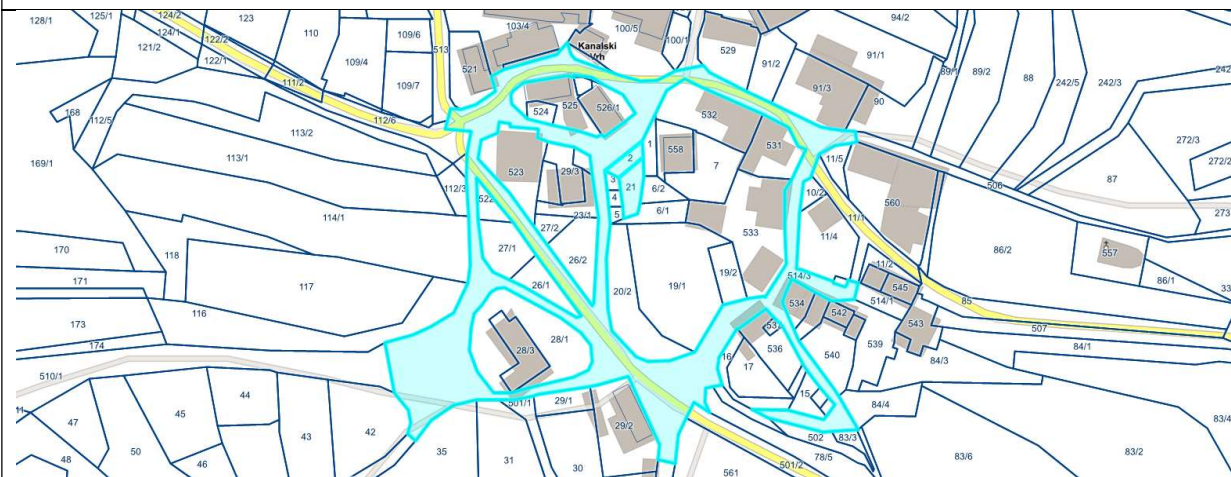
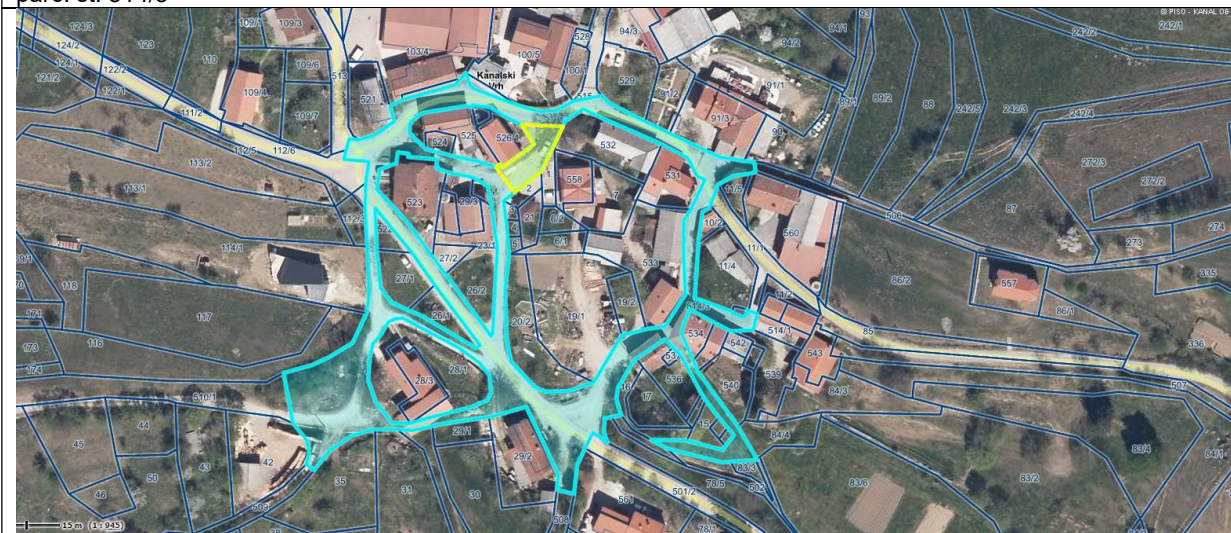

6.	2266 Ajba	3849	47 m <sup>2</sup>	705,00 EUR	prodaja stavbnega zemljišča v zaseku Močila z namenom razširitve funkcionalnih površin stan. stavbe na parc. št. 3848 k.o. Ajba – neposredna pogodba
----	-----------	------	-------------------	------------	---



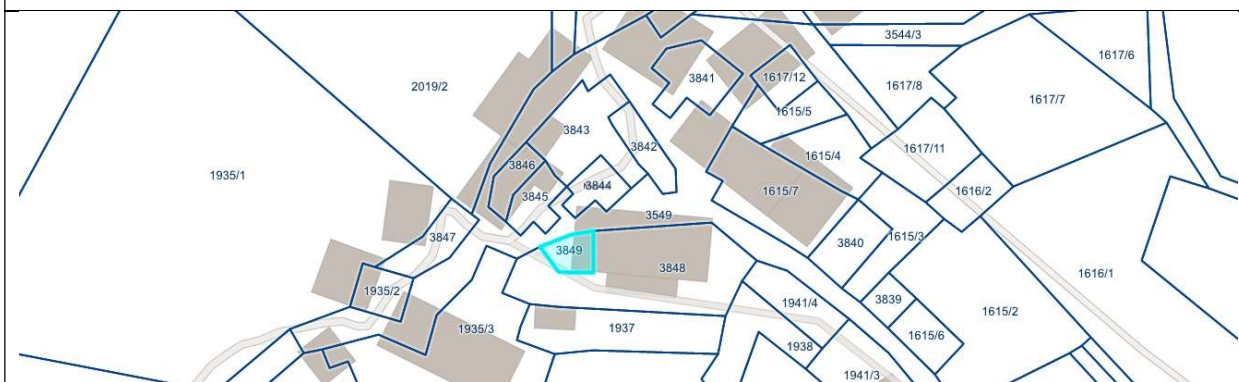

7.	2263 Avče	1499	18 m <sup>2</sup>	450,00 EUR	prodaja stavnega zemljišča v naselju Avče z namenom razširitve funkcionalnih površin stan. stavbe na parc. št. 1454 k.o. Avče - neposredna pogodba
----	-----------	------	-------------------	------------	---



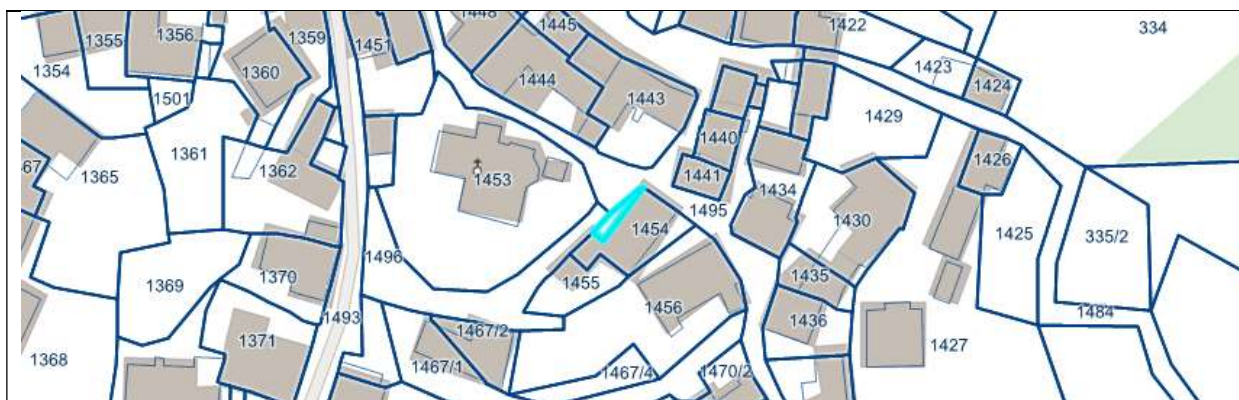

8.	2263 Avče	1490/2 (pred parcelacijo 1490)	19 m <sup>2</sup>	475,00 EUR	prodaja stavbnega zemljišča v naselju Avče z namenom razširitve funkcionalnih površin stan. stavbe na parc. št. 1357 k.o. Avče – neposredna pogodba
----	-----------	--------------------------------	-------------------	------------	---

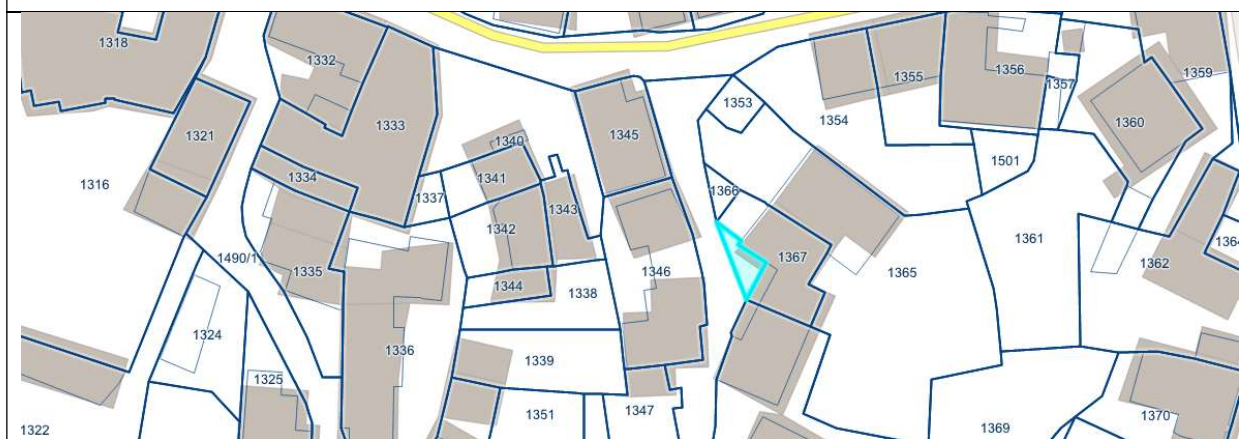

9.	2263 Avče	1490/1 (del) (pred parcelacijo 1490)	17 m <sup>2</sup>	425,00 EUR	prodaja stavbnega zemljišča v naselju Avče z namenom razširitve funkcionalnih površin stan. stavbe na parc.
----	-----------	--------------------------------------	-------------------	------------	---



št. 1321 k.o.  
Avče –  
neposredna  
pogodba,  
predhodna  
parcelacija

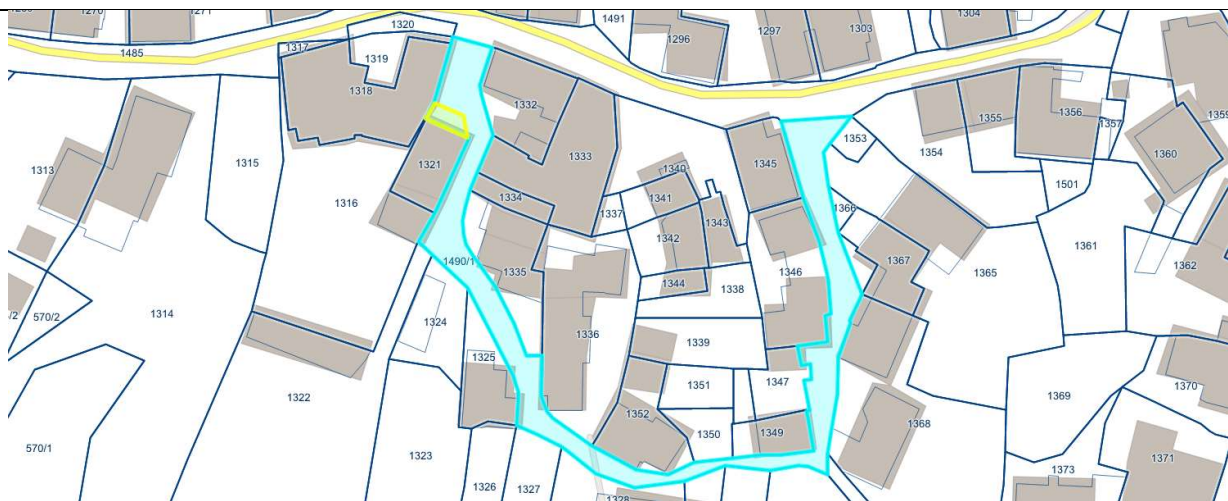

**PREDVIDENI PRIHODKI OD PRODAJE NEPREMIČNEGA PREMOŽENJA:**

1. Predvideni prihodki od prodaje nepremičnega premoženja iz načrta razpolaganja za leto 2023:

- prodaja stavbnih zemljišč:	8.520,00 EUR
- prodaja kmetijskih in gozdnih zemljišč:	2.487,73 EUR
- prodaja stavb in delov stavbe:	/

**Skupaj: 11.007,73 EUR**