

Obrazec št. 2: Načrt razpolažanja z zemljišči za leto 2020 (prodaja)

- Upravljavec stvarnega premoženja: Občina Kanal ob Soči
- Samoupravna lokalna skupnost na območju katere se nahajajo nepremičnine: Občina Kanal ob Soči

ZAP. ŠT.	KATASTRSKA OBČINA IN ŠIFRA KATASTRSKE OBČINE	PARCELNA ŠTEVILKA	POVRŠINA m ²	POSPLOŠENA OZIROMA ORIENTACIJSKA VREDNOST NEPREMIČNINE EUR	OPOMBA
1.	2263 Avče	- 258/4 - 257	- 378 -1057	1.435,00	prodaja gozdnega zemljišča; naselje Avče - prodaja po ZKZ

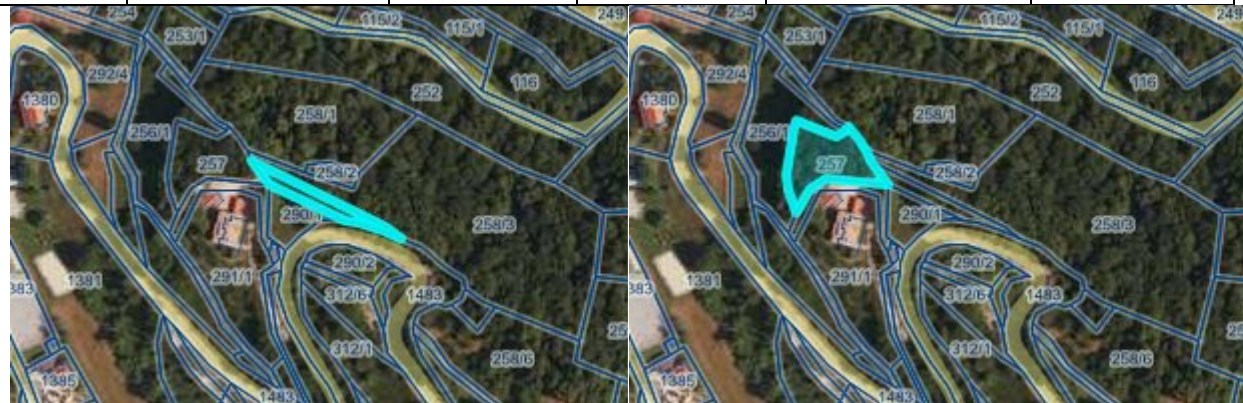

2.	2266 Ajba	3699/4 del)	cca 30 m ²	300,00	prodaja stavbnega zemljišča zaradi razširitve funkcionalnih površin stan. stavbe na parc. št. 3699/3 k.o. 2266 Ajba; naselje Kambreško - neposredna pogodba, predhodna parcelacija
----	-----------	-------------	-----------------------	--------	--

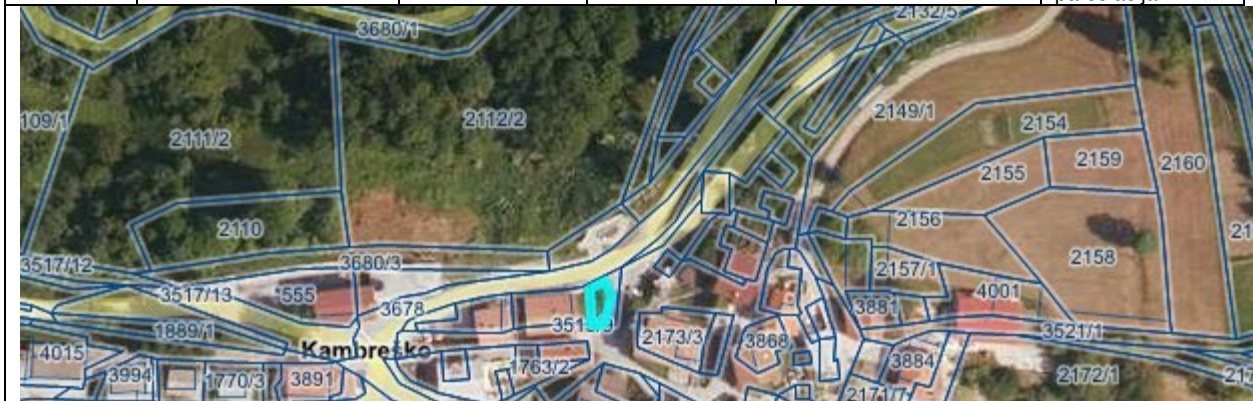

3.	2275 Plave	1986/11 (del)	cca 50 m ²	700,00 EUR	prodaja stavbnega zemljišča zaradi razširitve funkcionalnih površin stan. stavbe na parc. št. 8 k.o. 2275 Plave; naselje Plave - neposredna pogodba, predhodna ukinitve javnega dobra
----	------------	---------------	-----------------------	------------	---

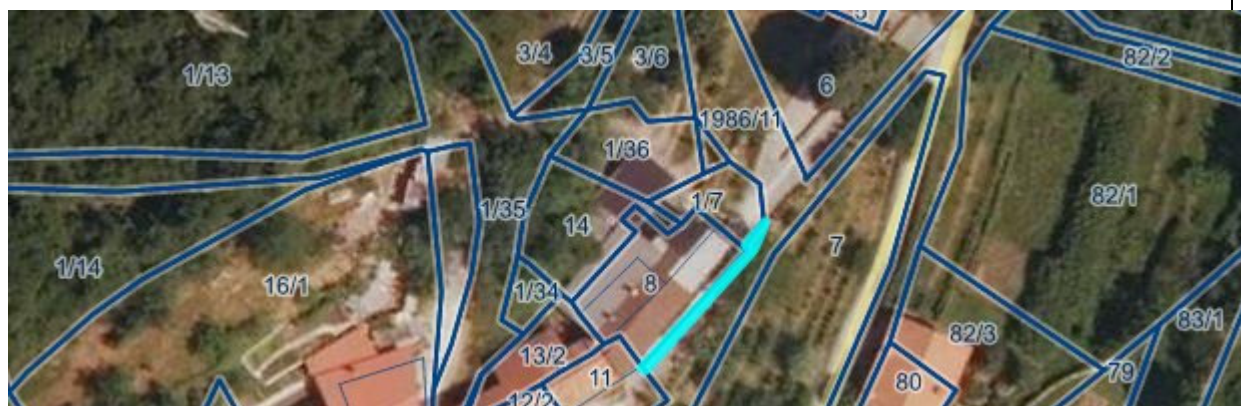

4.	2269 Kanal	- 169/3 -*168/1	- 28 m ² - 25 m ²	954,00 EUR	prodaja stavbnega zemljišča, ki predstavlja funkcionalno zemljišče objektov na parc. št. *217 in *168/2, obe k.o. 2269 Kanal; naselje Kanal - neposredna pogodba
----	------------	--------------------	--	------------	--



5.	2274 Anhovo	79	1.266 m ²	2532,00 EUR	prodaja kmetijskega zemljišča; naselje Gorenje Polje - prodaja po ZKZ
----	-------------	----	----------------------	-------------	---



6.	2275 Plave	1/37	111	1.277,00 EUR	prodaja delno stavbnega, delno kmetijskega in delno gozdnega zemljišča zaradi razširitve funkcionalnih površin stan. stavbe na parc. št. 16/1 k.o. 2275 Plave; naselje Plave - prodaja po ZKZ
----	------------	------	-----	--------------	---

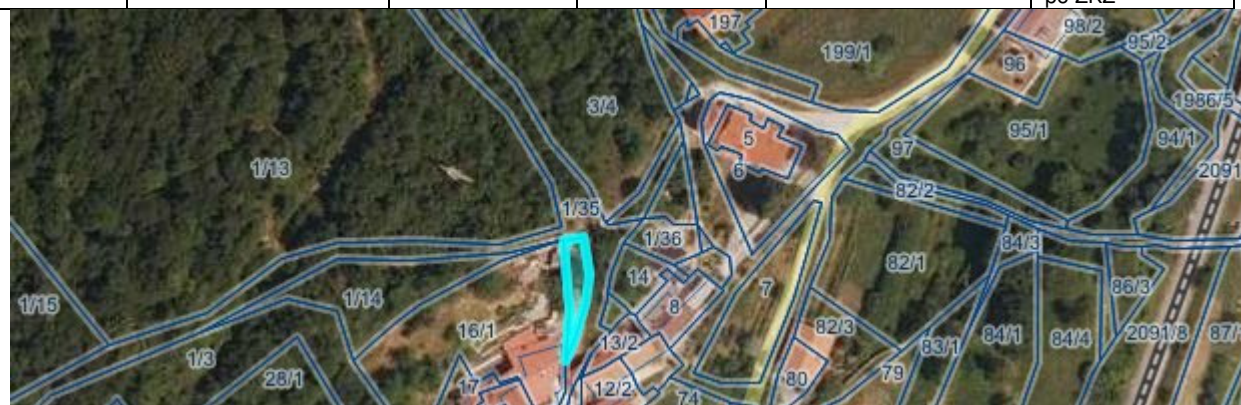

7.	2275 Plave	1/34	38	532	prodaja stavbnega zemljišča zaradi razširitve funkcionalnih površin stan. stavbe na parc. št. 13/2 k.o. 2275 Plave; naselje Plave -- neposredna pogodba
----	------------	------	----	-----	---



8.	2276 Deskle	4105/3	289 m ²	1.500,00 EUR	prodaja delno stavbnega in delno kmetijskega zemljišča z namenom lastniške zaokrožitve zemljišč; zaselek Rodež -- neposredna pogodba, predhodna ureditev zk stanja in ukinitve javnega dobra
----	-------------	--------	--------------------	--------------	--

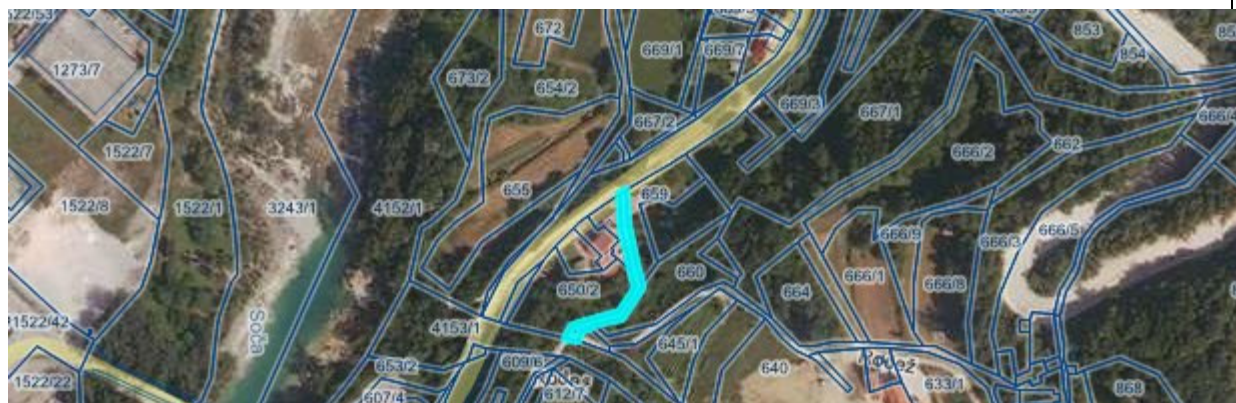

9.	2266 Ajba	- 2767/1 - 2767/3	- 180 m ² - 183 m ²	3.630,00 EUR	prodaja stavbnega zemljišča, ki predstavlja funkcionalne površine stan. stavbe in kmetijskega objekta na parc. št. 2767/12 k.o. 2266 Ajba in pripojitev zemljišča k prvotnemu posestvu; zaselek Avško - neposredna pogodba,
----	-----------	----------------------	--	--------------	---

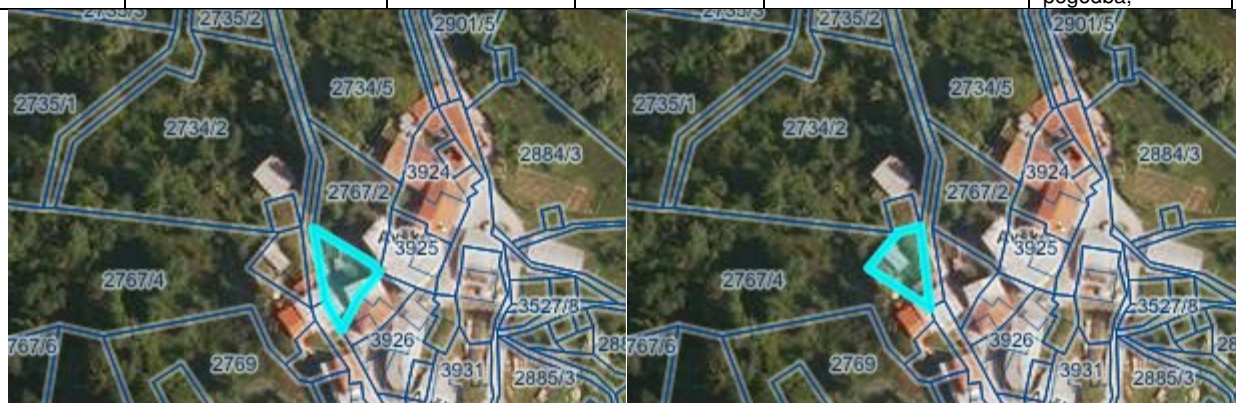

10.	2266 Ajba	4006	170 m ²	1.450,00 EUR	prodaja stavbnega zemljišča zaradi lastniške zaokrožitve zemljišč; zaselek Rog -- neposredna pog.
-----	-----------	------	--------------------	--------------	---



skupaj:	14.310,00 EUR
---------	---------------

PREDVIDENI PRIHODKI OD PRODAJE NEPREMIČNEGA PREMOŽENJA:	
1. Predvideni prihodki od prodaje zemljišč iz načrta razpolaganja z zemljišči za leto 2020:	14.310,00 EUR
2. Predvideni prihodki od realizacije nedokončanih postopkov prodaje nepremičnin iz načrta razpolaganja z nepremičnim premoženjem za preteklo obdobje:	4.305,00 EUR
Skupaj (1+2):	18.615,00 EUR