Okoljsko poročilo za Občinski prostorski načrt Občine Kanal ob Soči

KARTA 3: DEJANSKA RABA TAL

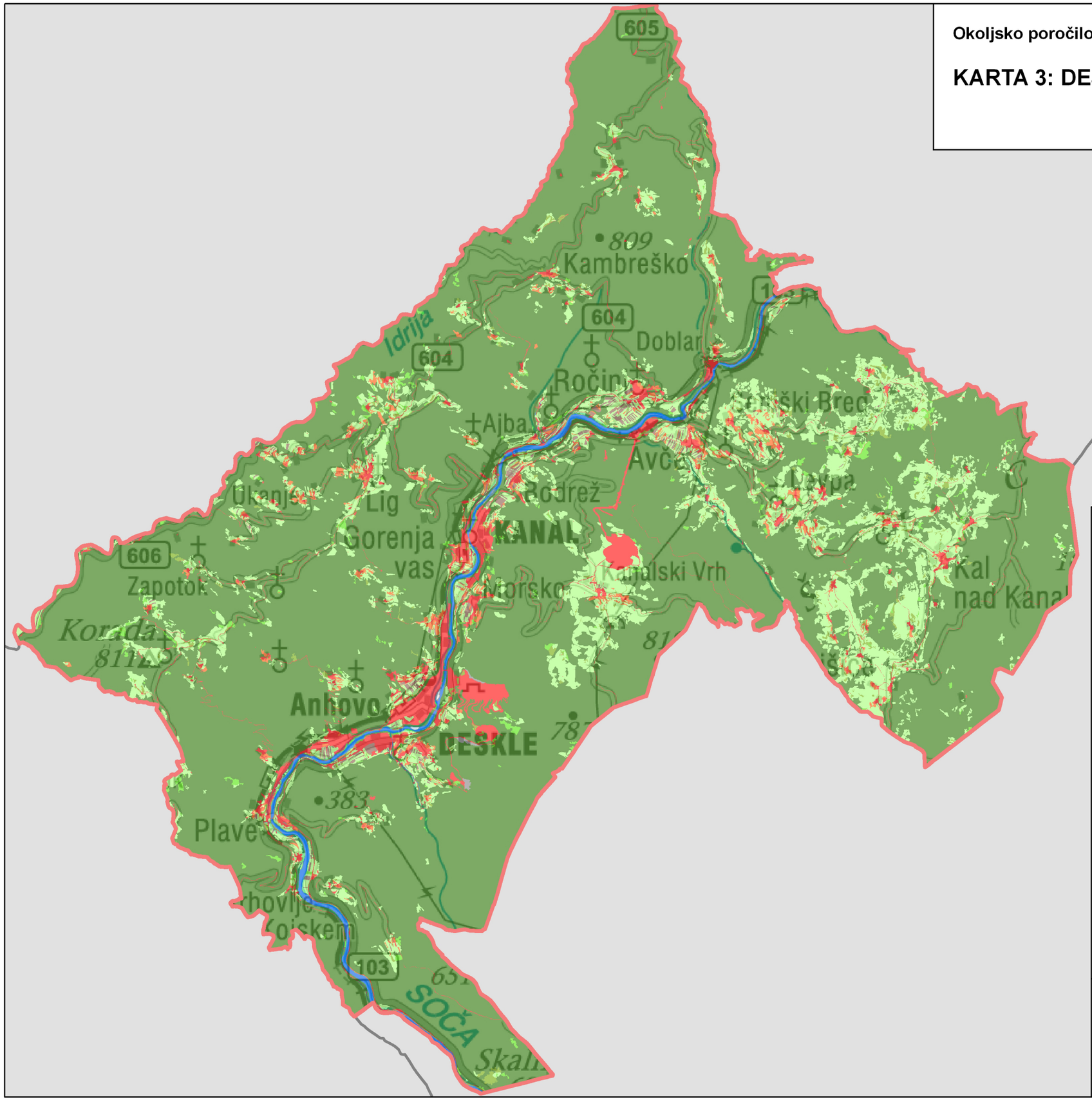

LEGENDA

Območje občine Kanal ob Soči

Dejanska raba tal

- 1100 - Njiva oziroma vrt
- 1211 - Vinograd
- 1221 - Intenzivni sadovnjak
- 1222 - Ekstenzivni oziroma travniški sadovnjak
- 1300 - Trajni travnik
- 1410 - Kmetijsko zemljišče v zaraščanju
- 1500 - Drevesa in grmičevje
- 1800 - Kmetijsko zemljišče, poraslo z gozdnim drevjem
- 2000 - Gozd
- 3000 - Pozidano in sorodno zemljišče
- 5000 - Suho odprto zemljišče s posebnim rastlinskim pokrovom
- 6000 - Odprto zemljišče brez ali z nepomembnim rast. pokrovom
- 7000 - Voda

MERILO 1:70.000

Vir: GURS, MOP, MKGP.
Datum izdelave: april 2010
Izdelovalec: Rusjan Miran, uni.dipl.geog. (ICRO Domžale)

N
W E
S