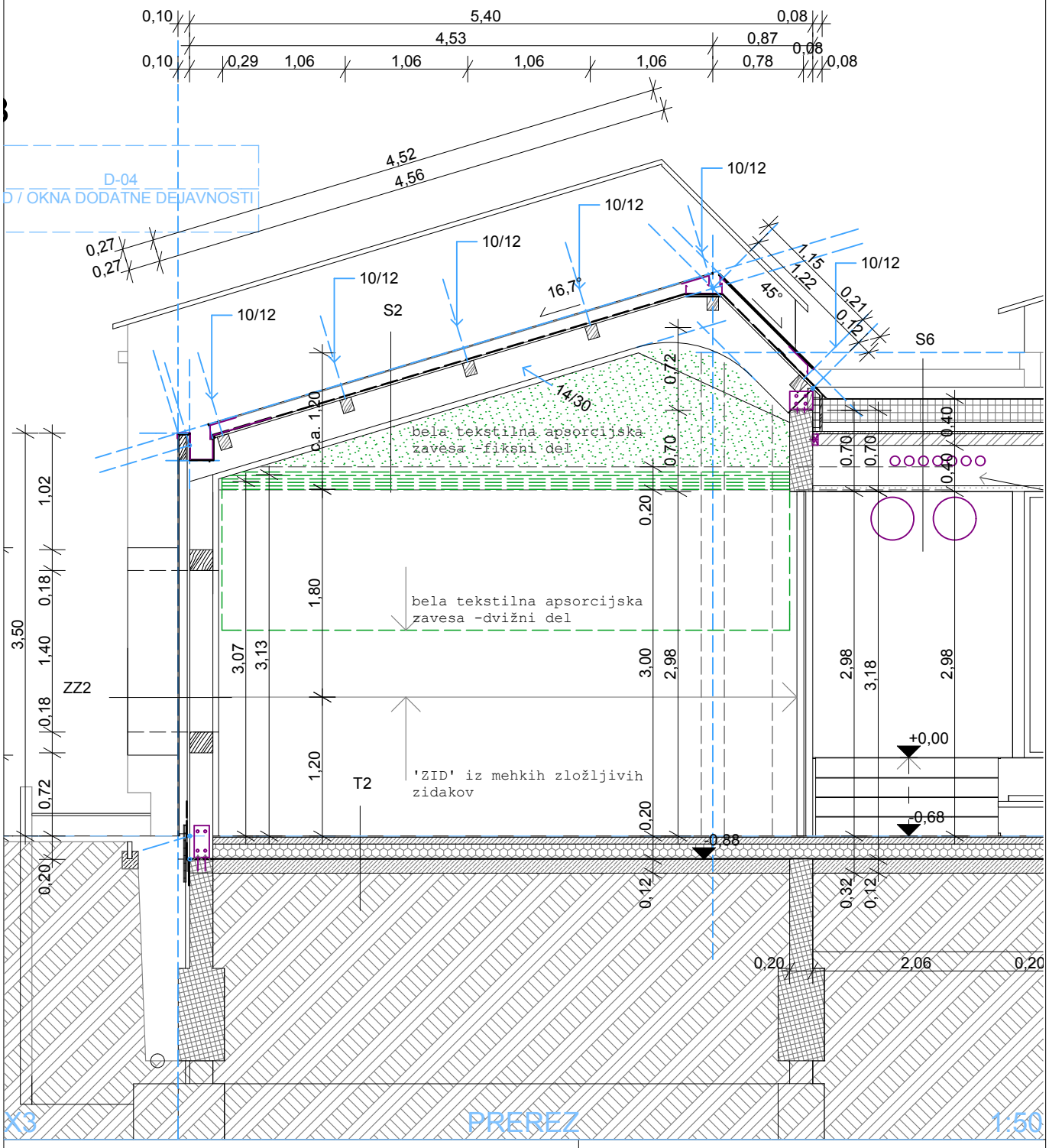

Investitor:	OBČINA KANAL OB SOČI, Trg svobode 23, Kanal	Objekt:	VRTEC V KANALU
Projektant:	STOLP	Vrsta načrta:	1- NAČRT ARHITEKTURE št. 1/12_A
STOLP d.o.o., Prvomajska ulica 37, Nova Gorica, e-mail: stolp@t-2.net		Vsebina:	PREREZ
Odg. projektant:	Kosta Jurkas, univ.dipl.inž.arh., ZAPS 0278 A		
Risal:	Kristina Pahor, univ.dipl.inž.arh, ZAPS 1522 A	Merilo:	1:50
Vrsta projekta: PGD	Št. projekta: 1/12	Datum: februar 2012	List: A.02.7